

Stralcio Catastale

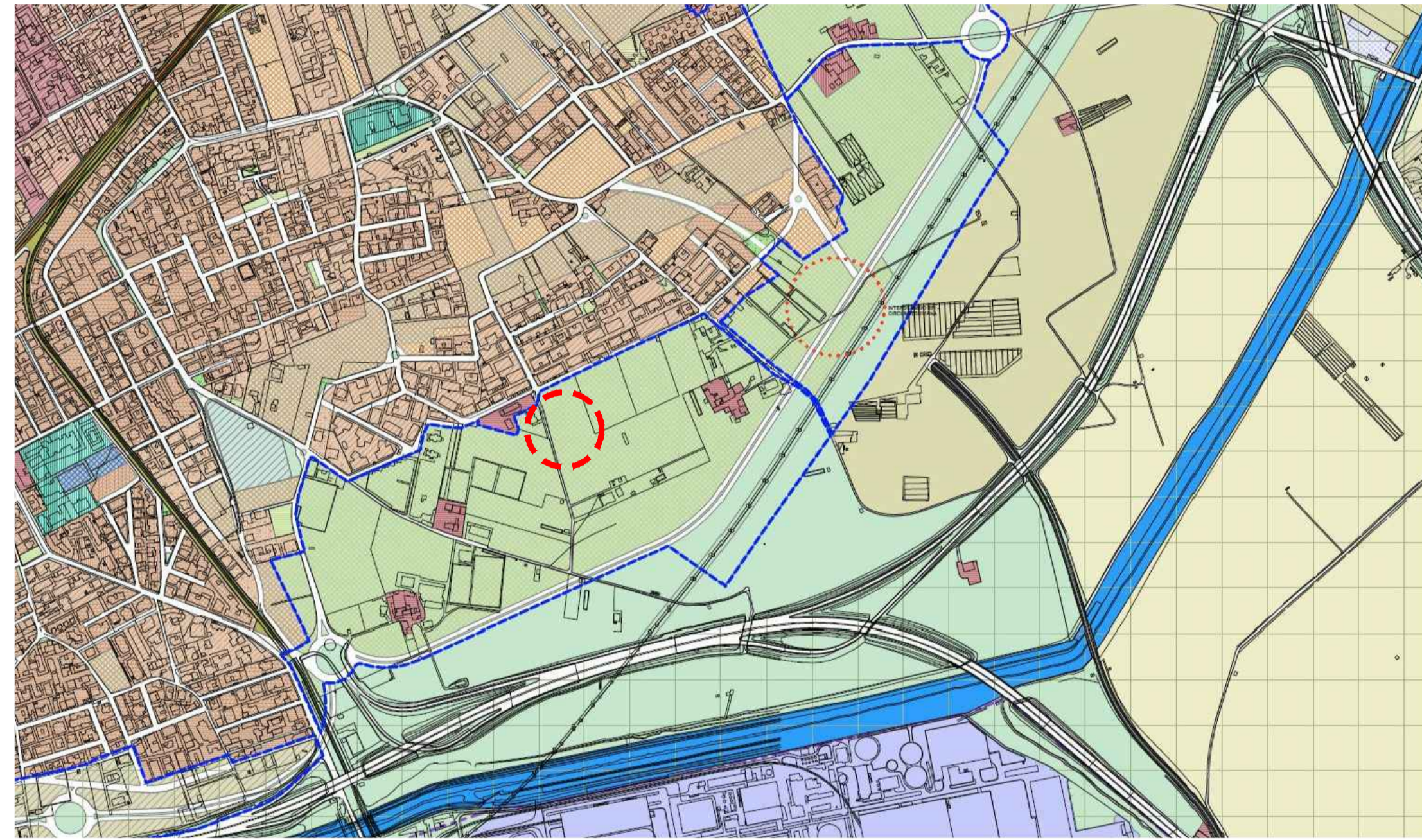

**ZONA A. IL TERRITORIO ANTICO**

- A1 Città d'antico impianto
- A2 Manufatti isolati d'antico impianto
- A3 Borghi agricoli

**ZONA B. ZONE URBANE INSEDIATE**

- B0 Insediamenti consolidati di prima formazione (art. 45)
- B1 Insediamenti consolidati con impianto a tessuto o ibrido (art. 46)
- B2 Insediamenti consolidati d'impianto unitario (art. 47)
- B3 Insediamenti consolidati saturi (art. 48)
- B4.1 Insediamenti consolidati di recente origine / semi-intensivi (art. 49)
- B4.2 Insediamenti consolidati di recente origine / semi-estensivi (art. 49)
- B4.3 Insediamenti consolidati di recente origine / estensivi (art. 49)
- B5 Insediamenti introvversi di recente origine (art. 50)
- B6.1 Insediamenti da sottoporre a consolidamento urbanistico / intensivi (art. 51)
- B6.2 Insediamenti da sottoporre a consolidamento urbanistico / estensivi (art. 51)
- B6.3 Insediamenti da sottoporre a consolidamento urbanistico / frazioni (art. 51)
- B7 Insediamenti spontanei da sottoporre a riqualificazione ambientale (art. 52)
- B8 Insediamenti di edilizia residenziale pubblica in corso di completamento (art. 53)

**ZONA C. SERVIZI SOCIALI ED ATTIVITÀ DI INTERESSE GENERALE**

- C1 Attrezzature per l'istruzione superiore (art. 64)
- C2 Attrezzature sociali, sanitarie ed ospedaliere (art. 65)
- C3 Polo pedicchio (art. 66)
- C4 Parco archeologico di Suessola (art. 67)
- C5 Cimitero (art. 68)

**ZONA D. AMBITI INTEGRATI SPECIALI**

- D1 Area d'integrazione urbanistica ed infrastrutturale (art.73)
- D2 Insediamento integrato in area Marchesa (art.74)
- D3 Parco periurbano per attrezzature integrate (art.75)
- D4 Area di riqualificazione delle frazioni consolidate (art.76)
- D5 Area di riconfigurazione ripartita (art.77)

**ZONA E. INFRASTRUTTURE PER LA MOBILITÀ**

- E1 Zone stradali (art. 79)
- E2 Linee ferroviarie esistenti (art. 80)
- E3 Variante ferroviaria RF1 (art. 81)
- E4 Tram provinciale (art. 82)
- E5 Nodi d'interscambio (art. 83)

**SPECIFICAZIONI**

- S1 Comparti edificatori zone H3 ed H5
- S2 Parco agricolo provinciale dei Regi Laghi (art. 63)
- S3 Aree produttive del Piano di sviluppo industriale dell'Asi (art. 55)
- S4 Confine comunale
- S5 Regi Laghi e canali

PUC 2008 - Stralcio Tav. 3.2.1 - Azzonamento: Quadro d'insieme

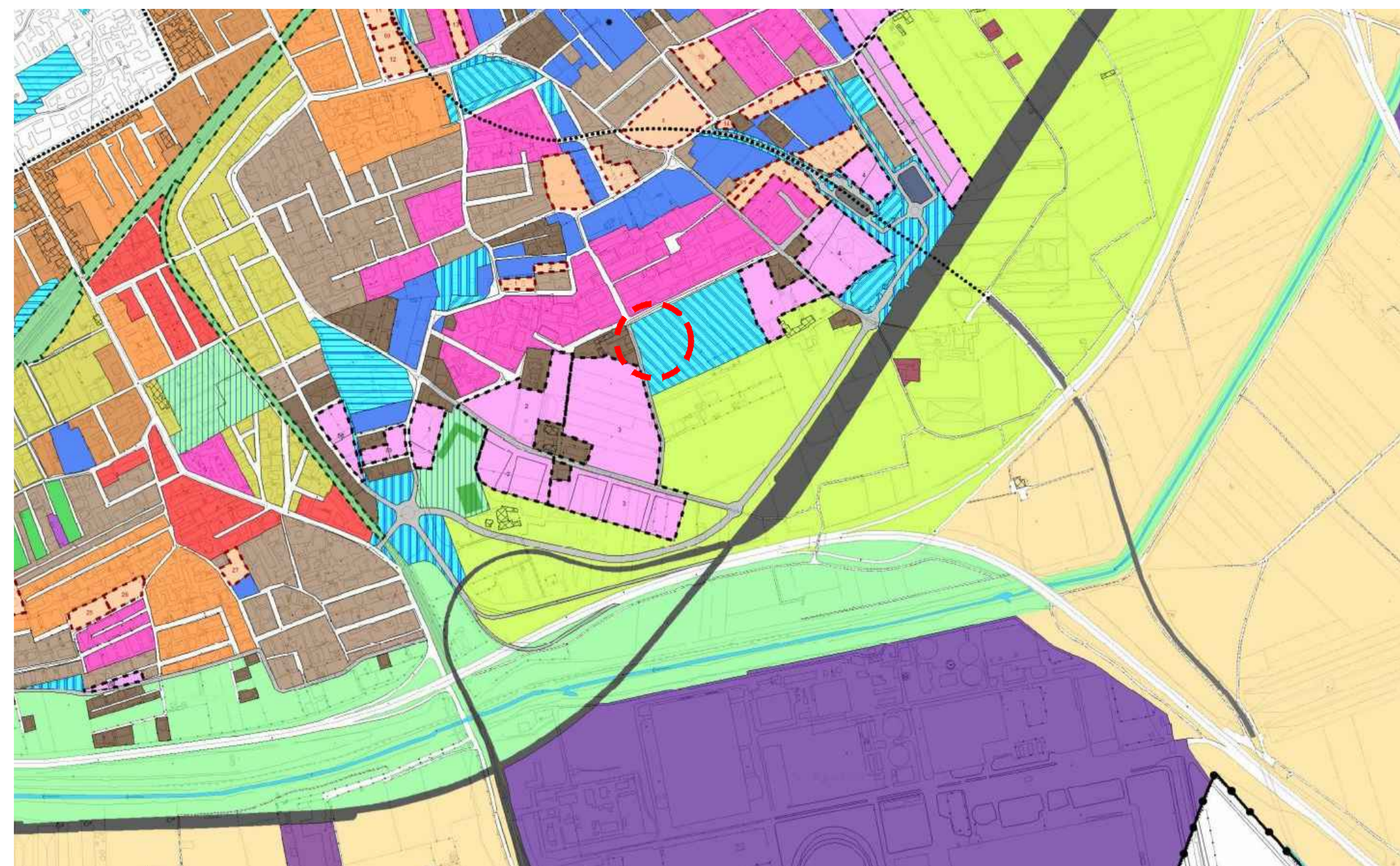

PUC 2021 - Stralcio Tav. PO2 - Azzonamento territorio comunale

**ZONA B. LA CITTÀ CONSOLIDATA**

- B0\_tessuto a cortina extra-moenia (art. 16 NTA/O)
- B1\_tessuto parzialmente a cortina (art. 17 NTA/O)
- B2\_tessuto d'isolato estensivo (art. 18 NTA/O)
- B3\_tessuto d'isolato ad elevata densità (art. 19 NTA/O)
- B4\_complessi a carattere unitario (art. 20 NTA/O)
- B5\_Complessi a carattere unitario d'iniziativa pubblica (art. 21 NTA/O)
- B6\_tessuto privo di connotazioni tipologiche unitarie (art. 22 NTA/O)
- B7\_tessuto di formazione spontanea (art. 23 NTA/O)
- B8\_ aree residenziali a carattere non urbano (art. 24 NTA/O)
- Bv\_ verde privato (art. 25 NTA/O)
- Bd\_ aree produttive in ambito residenziale (art. 26 NTA/O)
- Bp\_ aree PIP località Marchesa (art. 27 NTA/O)
- Ep\_ aree agricole di prossimità (art. 28 NTA/O)

**ZONA E. LE AREE AGRICOLE**

- E1\_ area agricola ordinaria (art. 37 NTA/O)
- E1\_ area agricola ordinaria con norma particolare (art. 37.3 NTA/O)
- E2\_ area agricola di valore agronomico (art. 38 NTA/O)
- E3\_ area agricola di valore archeologico di Suessola (art. 39 NTA/O)

**ZONA F. AREE PER SERVIZI PUBBLICI DI LIVELLO SUPERIORE**

- F1\_ attrezzature per l'istruzione superiore (art. 46 NTA/O)
- F2\_ attrezzature sociali, sanitarie ed ospedaliere a carattere sovracomunale (art. 47 NTA/O)
- F3\_1\_parchi di livello territoriale: il sedime dell'Acquedotto di Cancello (art. 48 NTA/O)
- F3\_2\_parchi di livello territoriale: la linea ferroviaria da dismettere (art. 48 NTA/O)
- F3\_3\_parchi di livello territoriale: il corridoio dei Regi Laghi (art. 48 NTA/O)

**ZONA SP. AREE PER SERVIZI PUBBLICI DI LIVELLO URBANO O DI QUARTIERE**

- SP1\_ zone per l'istruzione (art. 40 NTA/O)
- SP2\_ zone per attrezzature di interesse comune (art. 41 NTA/O)
- SP3\_ zone per spazi pubblici a parco, per il gioco e lo sport (art. 42 NTA/O)
- SP4\_ zone per parcheggi pubblici (art. 43 NTA/O)
- SP5\_ zone di servizio alle aree 167 (art. 44 NTA/O)
- SP6\_ zone tecnologiche e non coefficienti standard (art. 45 NTA/O)

**ZONA H. AREE PER SERVIZI PRIVATI DI USO PUBBLICO**

- H1\_ aree d'integrazione urbanistica ed infrastrutturale (art. 49 NTA/O)

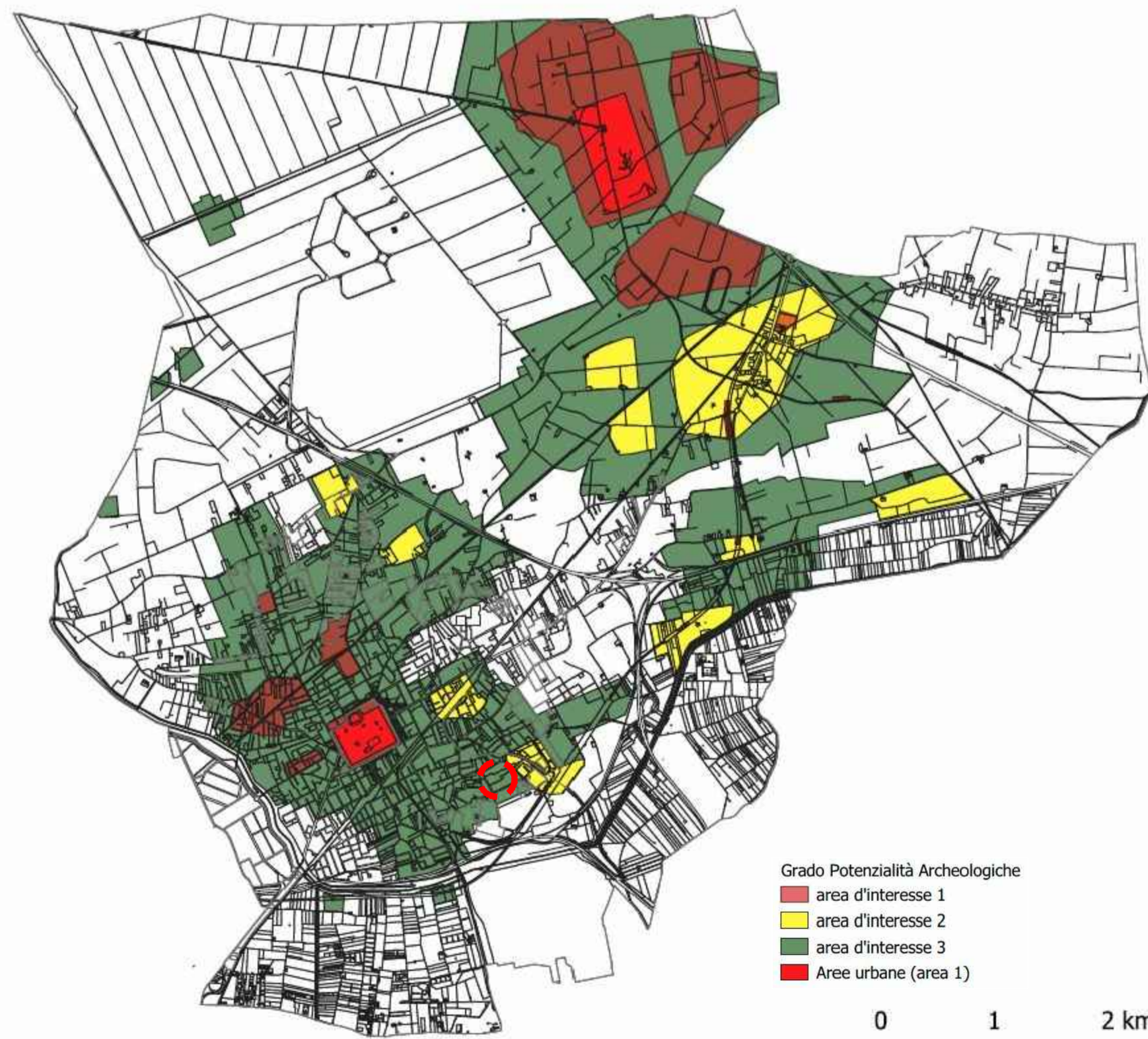

PUC 2021 - Carta delle potenzialità archeologiche - Tav. 04

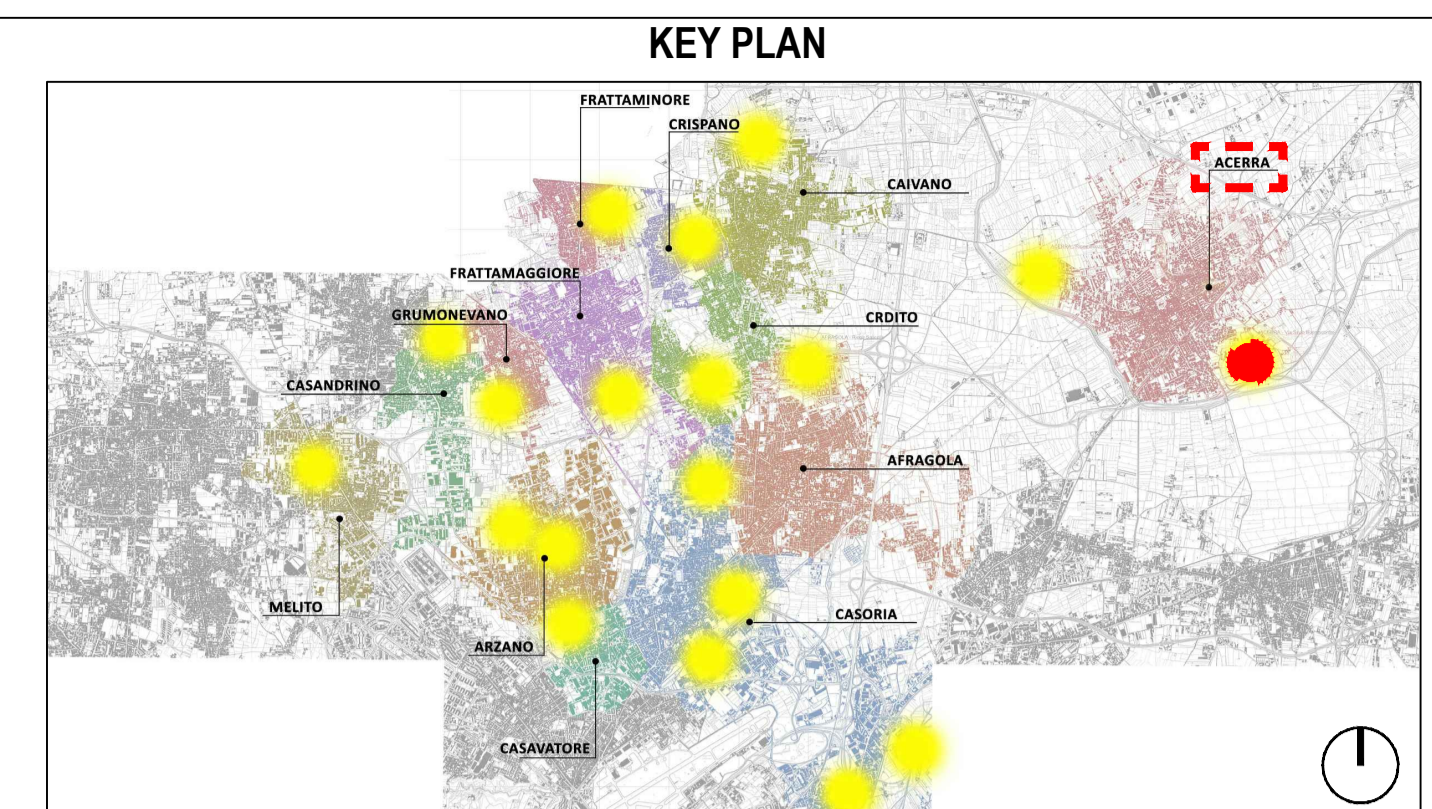

**LEGENDA SIMBOLI**

X,XX	Quote lineari	BB	Lettera di identificazione della sezione
-1,80	Quote altimetriche in pianta	XX	Etichette materiali / finiture di progetto
+0,15	Quote altimetriche in sezione / prospetto	▲	Cono ottico
○	Riferimento dettaglio in altro elaborato	▲	Ingresso principale
□	Confine lotto	⊗	Arbusti esistenti
		⊗	Arbusti di progetto
		▲	Uscita sicurezza



Comune: Acerra    Lotto: Via Silvio Buonincontro    Codifica: ACR 2    Superficie: 600mq



**PROGETTO ESECUTIVO**

Appalto integrato sulla base del progetto di fattibilità tecnica ed economica "Smart City Napoli Nord - Piani Urbani Integrati - M5C2 - I.2.2"  
CIG 972663946C CUP I45I22000020006 - CUP I45I22000030006

**RTI**

**OPUS COSTRUZIONI S.P.A.**  
Capogruppo  
P.IVA 07201350639  
Via Campana 233, Pozzuoli

**ARCHIVOLTO SRL**  
Mandante  
P.IVA 07162480631  
Via O. P. Caffaro n.4, Napoli

**RTP**

**SAG ARCHITETTURA SRLS**  
P.IVA 09189081210  
Sede legale: Via Posillipo 66, Napoli

**MASCOLO INGEGNERIA SRL**  
P.IVA 08524811216  
Sede legale: Via Gramsci 19, Cicciانو

**ELECTA SRL**  
P.IVA 04082971211  
Sede legale: Via Principe di Piemonte 109, Roccarainola

**RUP**  
Arch. Pasquale Imbemba

**GENERALE** (Acerra-Via Silvio Buonincontro)  
**Inquadramento urbanistico**

REVISIONE	DESCRIZIONE	DATA	APPROVATO DA
00	prima emissione	Aprile 2024	